คณะกรรมการควบคุมความปลอดภัยทางชีวภาพ (Institutional Biosafety Committee : IBC)
คณะสัตวแพทยศาสตร์ มหาวิทยาลัยเกษตรศาสตร์

การยื่นเสนอโครงการวิจัยเพื่อขอรับการพิจารณาความปลอดภัยทางชีวภาพ คณะสัตวแพทยศาสตร์

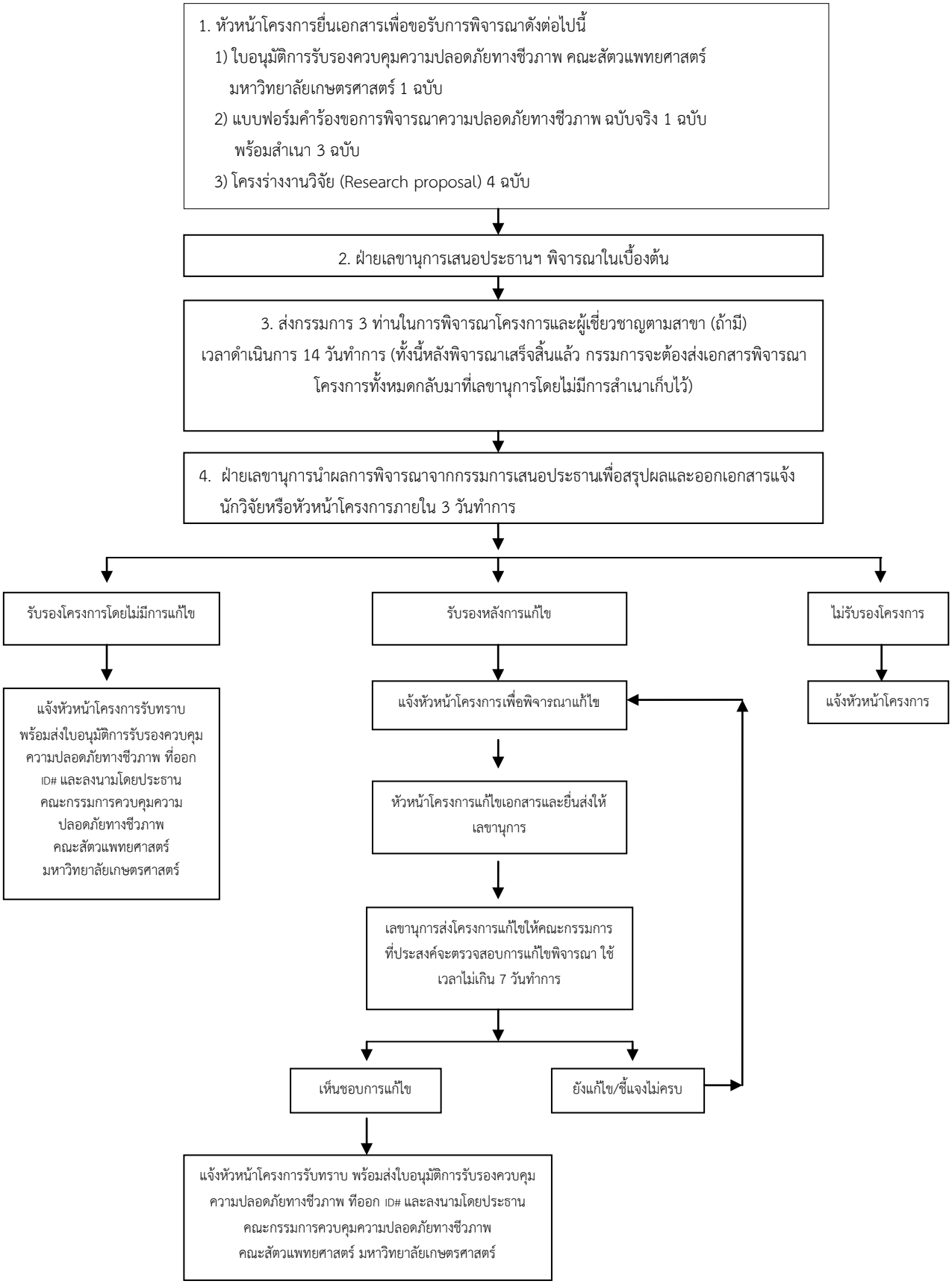

ส่งเอกสารยื่นขอการพิจารณาความปลอดภัยทางชีวภาพ ได้ที่ คุณวริศรา มารยาท
ศูนย์วิจัยและบริการวิชาการทางสัตวแพทย์ ชั้น 3 อาคารจักรพิชัยรณรงค์สงคราม คณะสัตวแพทยศาสตร์ วิทยาเขตบางเขน